

MEMO

datum 15-5-2017
betreft RKGV
afzender S. Adelaar
telefoon 013- 206 05 57

Bezoekadres:
Sporlaan 181
5038 CB Tilburg
tel. (013) 206 01 00

Vraag:

Is voor het inzamelen van RKGV (riool- kolken- gemalen slib en veegvuil) dat vrijkomt bij onderhoud aan openbare ruimtes, binnen een inrichting een erkenning nodig zoals bedoeld in artikel 4.3.2 van de Regeling bodemkwaliteit (BRL 7500 of BRL 9335)?

Postadres:
Postbus 75
5000 AB Tilburg

email: info@omwb.nl

internet: www.omwb.nl

Stappen RKGV van kolk/goot tot hergebruik

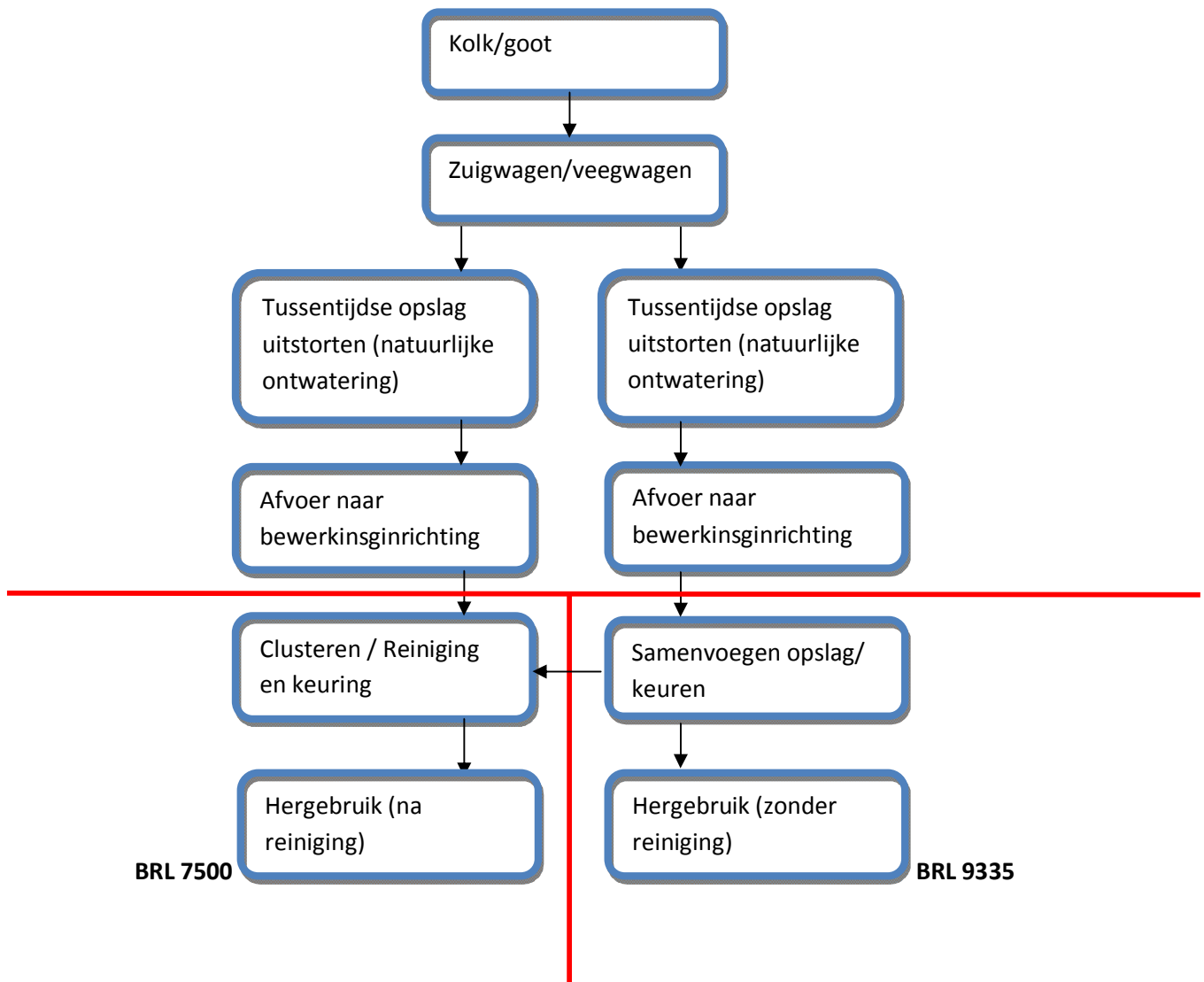

Antwoord:

Voor het binnen een inrichting accepteren, op- en overslaan van RKGV dat wordt ingezameld bij onderhoud aan openbare ruimtes dient gekeken te worden naar sectorplan 9 van het LAP. In dit sectorplan staat dat de minimumstandaard voor het be- en verwerken van veegafval en RKG-slib (RKGV-slib) het afscheiden van de inerte fractie is die, al dan niet na reiniging, nuttig wordt toegepast. De minimumstandaard voor het be- en verwerken van marktafval, drijfafval en de restfractie die overblijft na het scheiden van veegafval en RKG-slib (RKGV-slib), is verwijderen door verbranden.

In het Besluit bodemkwaliteit wordt RKGV aangemerkt als grond¹.

RKGV dat vrijkomt bij route-inzameling moet gezien worden als een proces waaruit een afvalstof ontstaat, en er is dus geen sprake van samenvoegen van verschillende partijen grond overeenkomstig het Bbk, maar van de afvalstof RKGV.

Wanneer echter sprake is van het opbulken (bij tussentijdse opslag t.b.v. ontwateren) van meerdere 'batches' RKGV-materiaal (al dan niet afkomstig van verschillende inzamelaars) dan is wel sprake van het samenvoegen van partijen zoals bedoeld in het Besluit bodemkwaliteit met als doel de grond vervolgens weer toe te passen na bewerking. Hierbij dient dan wel sprake te zijn van grond als bedoeld in het Bbk.

Dus wanneer RKGV afkomstig is van route- inzameling en vervolgens – rechtstreeks of na ontwatering zonder opbulken - wordt afgezet naar een externe verwerker is geen erkenning en certificaat overeenkomstig de Brl 7500 en Brl 9335 noodzakelijk. De accepterende partij welke dit RKGV accepteert, samenvoegt en eventueel bewerkt ten behoeve van afzet in het kader van het Besluit bodemkwaliteit dient gecertificeerd en erkend te zijn voor de Brl 7500 of de Brl 9335.

¹ In de toelichting op het Besluit is opgenomen: RKGV betreft het materiaal dat via verwaaiing en oppervlakkige afspoeling in onze riolen terecht komt. Het betreft bodemmateriaal dat afhankelijk van de seizoensinvloeden in meer of mindere mate is vermengd met bijvoorbeeld bladeren en ander straatafval. Het materiaal is te beschouwen als grond, voorzover de 20% grens qua bijmengingen niet wordt overschreden. Evenzeer geldt dit voor het gereinigde zand uit RKGV waarbij uiteraard geldt dat daarbij vanwege de toegepaste scheidingstechnieken geen sprake is van bijmengingen.